PROJEKT WYKONAWCZY

RYS. 3/1 PROFIL PODŁUŻNY SIECI KANALIZACJI SANITARNEJ

UL. MAGNOLIOWA

SKALA 1:100/500

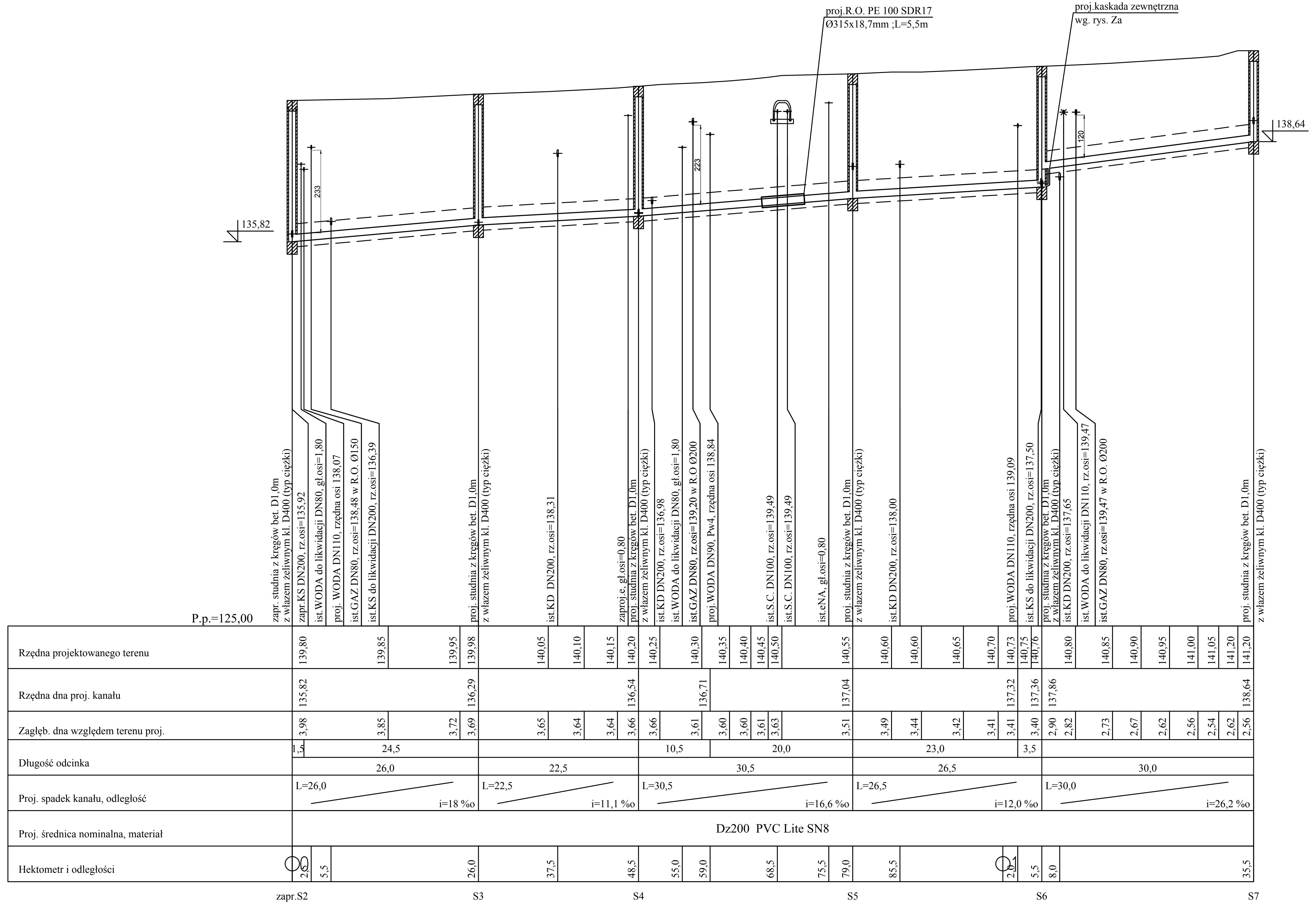

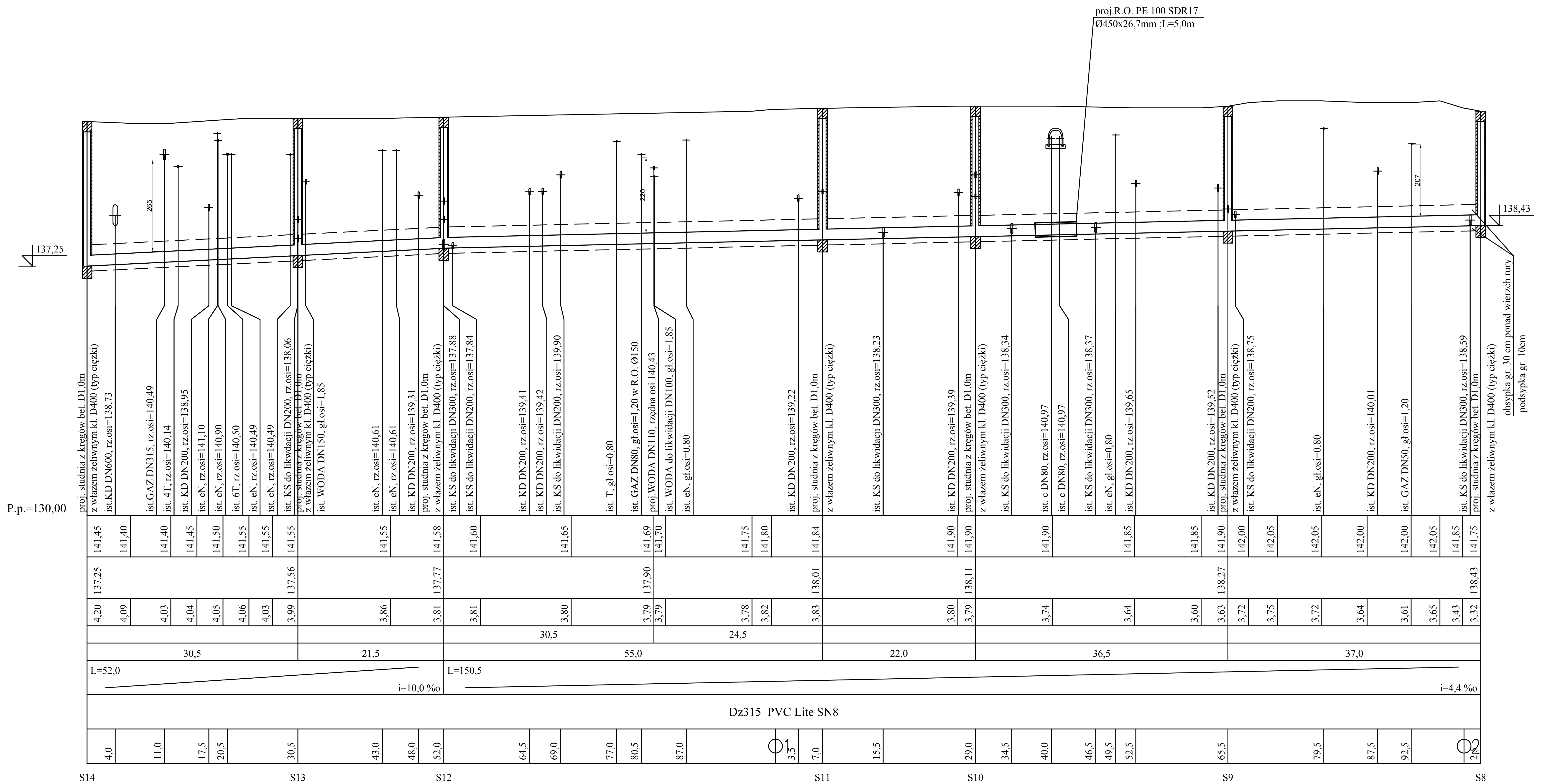

Uwaga: Zakres projektowanej nawierzchni ul.Magnoliowej obejmuje przebudowę sieci kanalizacji sanitarnej w zakresie od studni S2-S4. W pozostałej części przebudowy sieci kanalizacji sanitarnej rzędna projektowanego terenu = rzędnej terenu istniejącego.

SANITARNIK Izabela Kozłowska
15–333 Białystok
ul. Zwierzyniecka 10 lok. 7
tel. 502–580–231
e–mail: izabela.m.kozlowska@gmail.com

Obiekt:	Budowa sieci wodociągowej i sieci kanalizacyjnej sanitarnej wraz z przyłączami wodociągowmi i kanalizacyjnymi ul. Magnoliowej w Białymstoku	Skala: 1:100:500
Nazwa rysunku:	Profil podłużny sieci kanalizacji sanitarnej	Data: VII.2017
Stadium:	Projekt wykonawczy budowy sieci wodociągowej i kanalizacji sanitarnej	Nr rysunku: 3/1
Branża/Projektant:		Podpis
PROJEKTANT: mgr inż. Izabela Kozłowska PDL/0140/POOS/13 PDL/IS/0018/14		
WSPÓŁPRACA: mgr inż. Maciej Załuska		