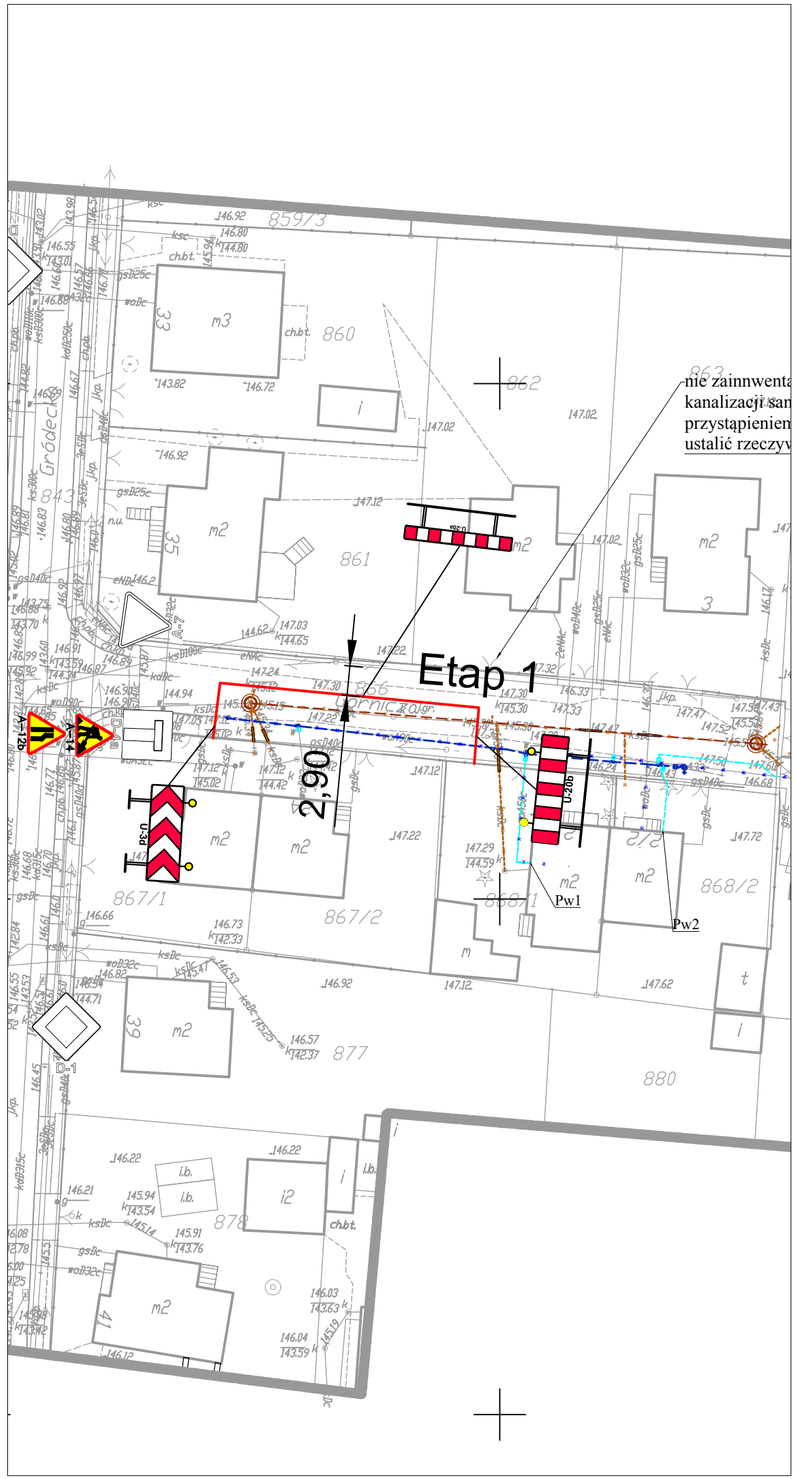

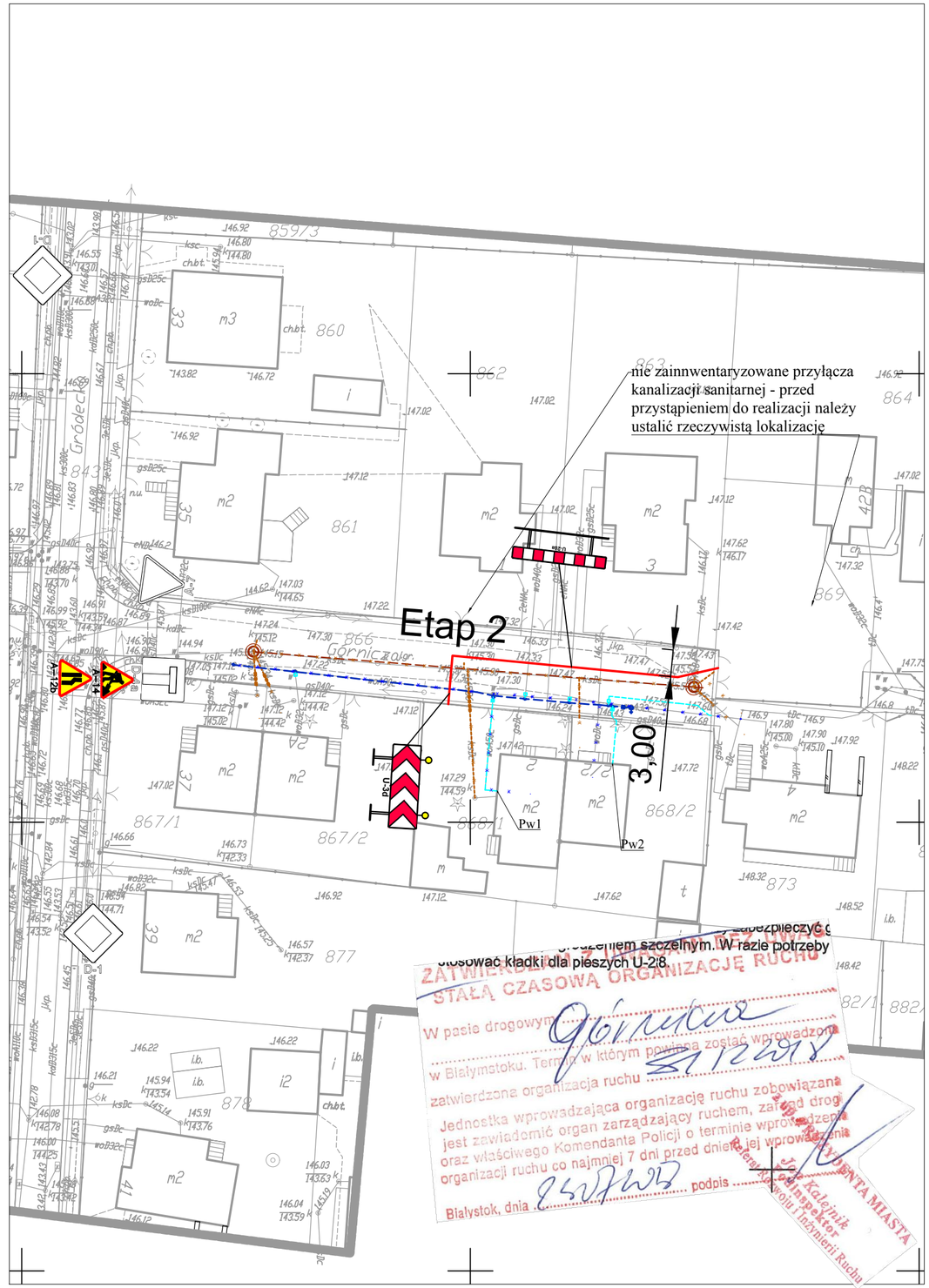

ZATWIERDZAM TYMCZASOWĄ STAŁĄ CZASOWĄ ORGANIZACJĘ RUCHU
W pasie drogowym ul. Górnicza
w Białymstoku. Termin w którym powinna zostać wprowadzona
zatwierdzona organizacja ruchu 31.12.2018
Jednostka wprowadzająca organizację ruchu zobowiązana
jest zawiadomić organ zarządzający ruchem, zarząd drogi
oraz właściwego Komendanta Policji o terminie wprowadzenia
organizacji ruchu co najmniej 7 dni przed dniem jej wprowadzenia
Białystok, dnia 25.7.2018 podpis
Z upoważnienia Prezydenta Miasta
Kierownik Wydziału Kontroli i Inżynierii Ruchu
Jerzy Kalemik
Podinspektor

Plan sytuacyjny
ul. Górnicza
SKALA 1:500

LEGENDA:

projektowane zapory i tablice kierujące

A–14 **projektowane znaki pionowe**

D-6 **istniejące znaki pionowe**

UWAGA:
W każdym momencie trwania prac budowlanych należy zapewnić możliwość bezpiecznego dojścia do posesji, a w miarę możliwości także dojazdu. Przedstawione na planie sytuacyjnym ciągi piesze (kolor żółty) mają charakter przykładowy. Ich przebieg należy dostosowywać do postępu robót budowlanych. W celu zapewnienia bezpieczeństwa pieszym dodatkowo należy zabezpieczyć głębokie wykopy (>0,5m) ogrodzeniem szczelnym. W razie potrzeby należy stosować kładki dla pieszych U-28.

Za zgodność z oryginałem
mapy do celów projektowych
mgr inż. Izabela Kozłowska

SANITARNIK Izabela Kozłowska
15-333 Białystok
ul. Zwierzyniecka 10 lok. 7
tel. 502-580-231
e-mail: izabela.m.kozlowska@gmail.com

SANITARNIK Izabela Kozłowska

Nazwa rysunku:	Organizacja ruchu na czas budowy	Skala: 1:500
Obiekt:	Budowa sieci wodociągowej i kanalizacyjnej wraz z przyłączami w pasie drogowym	Data: VII.2018
Stadium:	CZOR	Nr rysunku: 1
Branża/Projektant:		Podpis
PROJEKTANT: mgr inż. Izabela Kozłowska PDL/0140/POOS/13 PDL/IS/0018/14		
WSPÓŁPRACA: mgr inż. Maciej Załuska		